

LEYENDA

| | | | |
|--|--|--|--|
| | DELIMITACIÓN PLAN PARCIAL | | TUBERÍA DE IMPULSIÓN DE AGUA POTABLE |
| | ALINEACIÓN OFICIAL | | TUBERÍA DE AGUA NO TRATADA DESDE MANANTIALES |
| | TUBERÍA PROYECTADA DE IMPULSIÓN DE AGUA DESDE RÍO | | RED DE ABASTECIMIENTO EXISTENTE |
| | TUBERÍA EXISTENTE DE IMPULSIÓN HASTA EL DEPÓSITO DE AGUA BRUTA (D-1) | | RED DE ABASTECIMIENTO PROYECTADO |

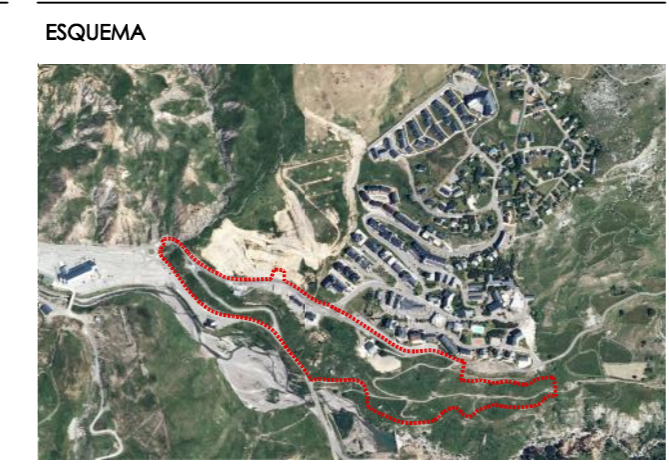

22204 PP SALLENT DE GÁLLEGO
MODIFICACIÓN DEL PLAN PARCIAL DE LA ZONA ESTACHO DE LANUZA
 PROMOTOR
 SOCIEDAD MUNICIPAL SALLENT 2025, SL
 C/ Francia 4, 22640 Salient de Gállego
 DOCUMENTO DE APROBACIÓN INICIAL

AUTORES

 Manuel Castillo

 Sergio Marta

ingennus
 URBAN CONSULTING

C/Alfonso I nº17, planta 0º 50003 Zaragoza - Spain
 Teléfono: +34 974 236 429
 www.ingennus.com

REF.: 15037
 DIB.: CGDL
 REV.: SMV

PLANO DE ORDENACIÓN RED DE ABASTECIMIENTO

FECHA: MARZO DE 2016
 DIN-A1 1/2.000

Nº DE PLANO
0-12